



Родительское собрание «ЕГЭ-2024»



**Приказ Министерства просвещения
Российской Федерации, Федеральной
службы по надзору в сфере
образования и науки от 04.04.2023**

№ 233/552

**"Об утверждении Порядка проведения
государственной итоговой аттестации
по образовательным программам
среднего общего образования"
(Зарегистрирован 15.05.2023 № 73314)**

Итоговое сочинение



6 декабря 2023г.

Пересдача

февраль 2024г.

май 2024г.

Время написания-

3 часа 55 минут

Структура закрытого банка тем ИТОВОГО СОЧИНЕНИЯ

- **1. Духовно-нравственные ориентиры в жизни человека**
 - 1.1. Внутренний мир человека и его личностные качества
 - 1.2. Отношение человека к другому человеку (окружению), нравственные идеалы и выбор между добром и злом
 - 1.3. Познание человеком самого себя
 - 1.4. Свобода человека и ее ограничения
- **2. Семья, общество, Отечество в жизни человека**
 - 2.1. Семья, род; семейные ценности и традиции
 - 2.2. Человек и общество
 - 2.3. Родина, государство, гражданская позиция человека
- **3. Природа и культура в жизни человека**
 - 3.1. Природа и человек
 - 3.2. Наука и человек
 - 3.3. Искусство и человек

Требования к сочинению

- 1. Объём итогового сочинения
(не менее **250 !!!** слов)
- 2. Самостоятельность
написания итогового сочинения



Сочинение оценивается по пяти критериям

- **соответствие теме;**
- **аргументация, привлечение литературного материала;**
- **композиция;**
- **качество письменной речи;**
- **грамотность.**



Возможные требования вуза

- 1) объем – от 350 слов
- 2) опора не только на литературный материал, но и на произведения других видов искусства или на исторические факты
- 3) оригинальность





**К прохождению ГИА
допускаются учащиеся, **не**
имеющие академической
задолженности по всем
предметам**



Итоговые отметки в аттестат



1 пол. 10 кл.	2 пол. 10 кл.	Год		1 пол. 11 кл.	2 пол. 11 кл.	Год	Итого	Средний балл	Отметка в аттестат
3	3	3		3	4	4	20	3,3	3

Итоговые отметки в аттестат



1 пол. 10 кл.	2 пол. 10 кл.	Год		1 пол. 11 кл.	2 пол. 11 кл.	Год	Итого	Средний балл	Отметка в аттестате
3	3	3		4	4	4	21	3,5	4



**Минимальное количество баллов,
подтверждающее освоение образовательной
программы среднего общего образования**

Предмет	Количество баллов
Русский язык	24
Математика (профиль) или	27
Математика (база)	3 балла по пятибалльной шкале

**Математика +
русский язык =**

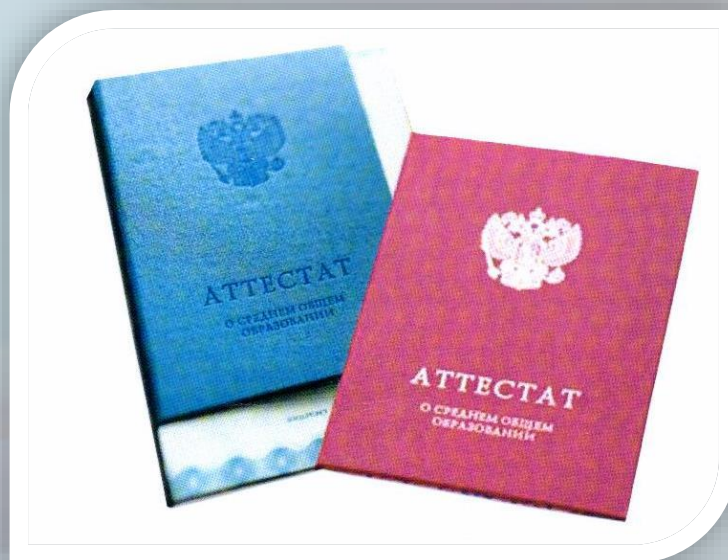



**Минимальное количество баллов, необходимое
для поступления на обучение в вуз**

Предмет	Количество баллов
Русский язык	36
Математика (профиль)	27
Физика, химия, биология	36
Информатика	40
История, литература	32
География	37
Иностранный язык	22
Обществознание	42

Предмет	Проходной балл Минобрнауки
Русский язык	40
Математика (профиль)	39
Обществознание	45
Химия	39
География	40
Биология	39
Иностранные языки	30
Китайский язык	30
Литература	40
История	35
Физика	39
Информатика	44



Предмет	Минимальный балл для аттестата	Результат выпускника	Пересдача
Русский язык	24 балла	23 балла	+

Предмет	Минимальный балл для аттестата	Результат выпускника	Пересдача
Русский язык	24 балла	23 балла	+

Предмет	Минимальный балл для аттестата	Результат выпускника	Пересдача
Русский язык	24 балла	24 балла	—

Предмет	Минимальный балл для аттестата	Результат выпускника	Пересдача
Русский язык	24 балла	23 балла	+

Предмет	Минимальный балл для аттестата	Результат выпускника	Пересдача	Минимальный балл для вуза	Прием в вуз
Русский язык	24 балла	24 балла	—	36	-



**До 01 октября 2023г. вузы
опубликуют перечень
предметов вступительных
испытаний.**

**01 февраля 2024г. -последний
день внесения изменений в
перечень предметов**

Репетиционные экзамены

- **Федеральные**
- **Региональные**
- **Школьные**





**Лица, допустившие нарушение
устанавливаемого порядка
проведения ГИА,**

удаляются с экзамена!

Пересдача возможна

ТОЛЬКО через год!

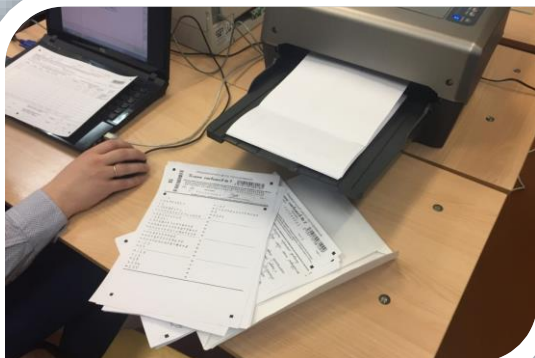

Прием и рассмотрение апелляций



О нарушении
установленного
Порядка проведения
экзамена

В день проведения экзамена по
соответствующему предмету, не
покидая ППЭ
(руководителю ППЭ)!!!!

О несогласии с
выставленными
баллами

В течение двух рабочих дней
после официального
объявления результатов ГИА по
соответствующему предмету
(директору школы)!!!!

Результаты ЕГЭ

WWW.GOSUSLUGI.RU



Демоверсии ЕГЭ 2024г. !

- <https://fipi.ru/ege/demoversii-specifikacii-kodifikatory>

Подготовка к ЕГЭ

- www.fipi.ru
- <https://ege.sdamgia.ru>





О нас ▾

ЕГЭ и ГВЭ-11 ▾

ОГЭ и ГВЭ-9 ▾

Поиск документов

Мероприятия ▾

Профобразование

ная » ЕГЭ и ГВЭ-11 » Демоверсии, спецификации, кодификаторы

Нормативно-правовые
документыДемоверсии, спецификации,
кодификаторыМатериалы предметных комиссий
субъектов РФАналитические и
методические материалы

Для выпускников

ГВЭ-11

Итоговое сочинение

Открытый банк заданий ЕГЭ

ВПР-11

Материалы сборников для
учащихся с ОВЗ

Демоверсии, спецификации, кодификаторы

В данном разделе представлены проекты документов, определяющих структуру и содержание контрольных измерительных материалов единого государственного экзамена 2019 года:

- кодификаторы элементов содержания и требований к уровню подготовки выпускников общеобразовательных учреждений для проведения единого государственного экзамена;
- спецификации контрольных измерительных материалов для проведения единого государственного экзамена;
- демонстрационные варианты контрольных измерительных материалов единого государственного экзамена.

Для работы с файлами необходимо убедиться в наличии программы для просмотра и печати документов формата PDF.

Приглашаем экспертное и профессиональное сообщества принять участие в обсуждении экзаменационных материалов 2019 года.

Все замечания и предложения принимаются на электронный адрес: fipi@fipi.ru до 01 октября 2018 г.

Демоверсии, спецификации, кодификаторы ЕГЭ 2019 г.

[ФИЗИКА](#) (1.1 Mb)

[ХИМИЯ](#) (808.9 Kb)

[ИНОСТРАННЫЕ ЯЗЫКИ](#) (7.6 Mb)

[АНГЛИЙСКИЙ ЯЗЫК \(аудирование\)](#) (24.7 Mb)

[НЕМЕЦКИЙ ЯЗЫК \(аудирование\)](#) (22.6 Mb)

 Версия для
слабовидящих**Итоговое
сочинение****Открытый банк заданий
ЕГЭ****Открытый банк заданий
ОГЭ****Открытый банк
оценочных средств по
русскому языку****ПЕРЕГОВОРНАЯ**



РЕШУ ЕГЭ

Образовательный портал для подготовки к экзаменам

МАТЕМАТИКА профильный уровень

[СДАМ ГИА](#)

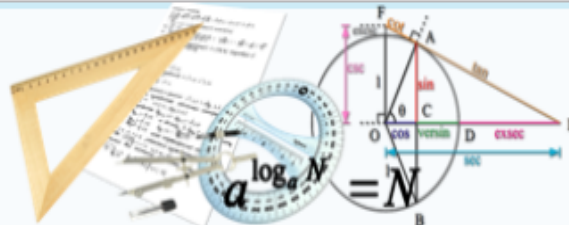

Математика

Информатика

Русский язык

Английский язык

Немецкий язык

Французский язык

Испанский язык

Физика

Химия

Биология

География

Обществознание

Литература

История

Реклама от Google

Егэ 11

Банк егэ

Тесты егэ

Егэ решу

 **YVES ROCHER**
FRANCE



Mon Evidence

ОФТАЛЬМОЛОГИЧЕСКИЙ
ЦЕНТР КАРЕЛИИ

ИМЕНИ **скидки до 40 000 Р** МОНО

Лазерная коррекция зрения

Время акции ограничено

Есть противопоказания. Посоветуйтесь с врачом.

eyes-karelia.ru

Об экзамене

Каталог заданий

Ученику

Учителю

Варианты

Эксперту

Школа

Справочник

Теория

Сказать спасибо

Вопрос — ответ

Тренировочные варианты

новые сентябрьские

[Прошлые месяцы](#)

Специально для наших читателей мы ежемесячно составляем варианты для самопроверки.

По окончании работы система проверит ваши ответы, покажет правильные решения и выставит оценку по пятибалльной или стобалльной шкале.

Вариант 1

Вариант 2

Вариант 3

Вариант 4

Вариант 5

Вариант 6

Вариант 7

Вариант 8

Вариант 9

Вариант 10

Вариант 11

Вариант 12

Вариант 13

Вариант 14

Вариант 15

Вариант учителя

Если ваш школьный учитель составил работу и сообщил вам номер, введите его сюда.

Номер варианта:

[Открыть](#)

Поиск в каталоге

Все задания открытого банка ЕГЭ по математике с решениями.

Введите номер задания:

[Открыть](#)

Медаль

«За особые успехи в учении»

**Медаль «За особые успехи в учении»
I степени**



**Итоговые оценки «Отлично»
Не менее 70 баллов по русскому
языку
Не менее 70 баллов по одному из
сдаваемых предметов**

**Медаль «За особые успехи в учении»
II степени**

**Итоговые оценки «Отлично» и не
более двух оценок «хорошо»
Не менее 60 баллов по русскому
языку
Не менее 60 баллов по одному из
сдаваемых предметов**

Как можно получить дополнительные баллы?

- **Итоговое сочинение**
- **Аттестат с отличием**
- **Диплом СПО с отличием**
- **Волонтерская деятельность**
- **Портфолио личных достижений**
- **Значок ГТО**



Университет

Сочинение

ГТО

Медаль

СПО

Портфолио

Волонтерство



Российский государственный гуманитарный университет

1

2

4

4

3

1



Московский технический университет связи и информатики

0

2

10

10

10

2



Московский государственный институт культуры

0

2

5

5

0

1



Московский государственный лингвистический университет

0

2

10

10

2

2



Российский государственный университет физической культуры, спорта, молодежи и туризма

0

5

5

5

0

1

**Приказ Минобрнауки
от 13 августа 2021 № 753
«О внесении изменений в приказ Министерства
науки и высшего образования
Российской Федерации
от 21 августа 2020 г. № 1076
«Об утверждении Порядка приема на обучение
по образовательным программам высшего
образования – программам бакалавриата,
программам специалитета, программам
магистратуры»**

Пакет документов для приема

- заявление;
- копия паспорта;
- копия аттестата с приложением.

В некоторых вузах может потребоваться медицинская справка 086/у.

Форма подачи документов

- С 2023 года подача документов в электронном виде доступна наравне с личным предоставлением документов и их отправкой почтой.

Срок приема документов

До 2022 года:

- прием на очно-заочную и заочную формы обучения завершался 31 августа,
- прием на очную форму- 25 июля.

По новым правилам прием на все формы обучения (очную, очно-заочную и заочную) завершается 25 июля.

Количество специальностей

- В 2022 году подать документы можно было в 5 вузов на 2-10 специальностей. Количество направлений каждый вуз устанавливал самостоятельно.
- **С 2023-го количество специальностей сократили до 5.**

Приоритеты по выбору специальностей

- Ранее абитуриенты выбирали специальности в вузе не в порядке приоритета.
- **С 2023 года при выборе специальностей нужно будет указывать их приоритет от большего к меньшему: 1 — высший приоритет, 5 — минимальный.**
- Порядок приоритетов можно будет менять до даты зачисления — 25 июля.

Зачисление

- Зачисление будет проводиться в 2 этапа: приоритетного зачисления (абитуриентов без вступительных испытаний, абитуриентов, имеющих льготы и заключивших договоры о целевом обучении) и основного зачисления.

- Информацию о приеме и его правилах вузы должны будут разместить на своих официальных сайтах **не позднее 1 ноября.**